

**AMPLĂSAMENT STUDIAT
SAT CIUREȘTII NOI**

Ulița 6

Ulița 5

VERIFICATOR/EXPERT: ing.	SEMNĂTURA	CERINȚA: A4B2D	REFERAT / EXPERTIZĂ NR. / DATA:
 S.C. DET AXIS PROIECT S.R.L. Mun. Iași, Com. Miroslava, Sat Valea Adâncă, Str. Bazei nr.12 J22/115/2017 tel:0742471363 detaxisproiect@gmail.com CAPITAL SOCIAL: 200 LEI		BENEFICIAR: COMUNA BĂLĂȘEȘTI, JUDEȚUL GALAȚI OBIECTIV: "MODERNIZAREA REȚELEI DE DRUMURI DE INTERES LOCAL ÎN SAT CIUREȘTII-NOI COMUNA BĂLĂȘEȘTI, JUDEȚUL GALAȚI" Amplasament: Sat Ciureștii-Noi, Com. Bălășești, Jud. Galați	
Șef Proiect Proiectat	NUME: ing. Vizitiu Dragoș ing. Vizitiu Dragoș	Semn. 	Scara: 1:15000 2017
Denumire Plan PLAN DE AMPLASAMENT			S.F. A1

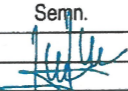

ARIA ROSCI0360

Distanța între ARIA ROSCI0360 și amplasament
DJ251B km 23+037 (stanga)

1

v(km/h)	40	Lj(m)	0.000
U	182.8500g	Le(m)	0.000
R(m)	60.000	Cj(m)	18.163
Tj(m)	8.131	Bj(m)	0.548
Te(m)	8.131	Ta(m)	8.131
i(%)	0.000	ai(m)	0.000
lcs(m)	0.000	ei(m)	0.000

Coordonate

Vcb	514347.188N 703987.417E
Va	514347.188N 703987.417E
Ti	514339.333N 703985.317E
Taj	514339.333N 703985.317E
Tee	514355.319N 703987.352E
Te	514355.319N 703987.352E

2

v(km/h)	40	Lj(m)	0.000
U	199.4371g	Le(m)	0.000
R(m)	0.001	Cj(m)	0.000
Tj(m)	0.000	Bj(m)	0.000
Te(m)	0.000	Ta(m)	0.000
i(%)	0.000	ai(m)	0.000
lcs(m)	0.000	ei(m)	0.000

Coordonate

Vcb	514463.846N 703986.477E
Va	514463.846N 703986.477E
Ti	514463.846N 703986.477E
Taj	514463.846N 703986.477E
Tee	514463.846N 703986.477E
Te	514463.846N 703986.477E



Inceput Ulita 5 - km 0+000

Ulita 5

PL1.0 - Podet proiectat
Dn600mm

PL1.1 - Podet proiectat
Dn600mm, L=5.0ml

DL1.1 - Drum lateral nr.1
se va amenaja pe 20 ml



VERIFICATOR/EXPERT: ing.	SEMNĂTURA	CERINȚA: A4B2D	REFERAT / EXPERTIZĂ NR. / DATA	Proiect Nr. 46 / 2017
S.C. DET AXIS PROIECT S.R.L. Mun. Iași, Com. Miroslava, Sat Valea Adâncă, Str. Bazei nr. 12 J22/115/2017 tel:0742471363 detaxisproiect@gmail.com CAPITAL SOCIAL: 200 LEI		BENEFICIAR: COMUNA BĂLĂȘEȘTI, JUDEȚUL GALAȚI OBIECTIV: "MODERNIZAREA REȚELEI DE DRUMURI DE INTERES LOCAL ÎN SAT CIUREȘȚII-NOI COMUNA BĂLĂȘEȘTI, JUDEȚUL GALAȚI" Amplasament: Sat Ciureștii-Noi, Com. Bălășești, Jud. Galați	Denumire Plan PLAN DE SITUAȚIE	
Șef Proiect	ing. Vizitiu Dragoș	Scara: 1:500		S.F.
Proiectat	ing. Vizitiu Dragoș	2017	D1	

2			
v(km/h)	40	L(m)	0.000
U	198.4371g	Le(m)	0.000
R(m)	0.001	C(m)	0.000
Tl(m)	0.000	B(m)	0.000
Te(m)	0.000	Tal(m)	0.000
i(%)	0.000	e(m)	0.000
lca(m)	0.000	e	0.000
Coordonate			
Vcb	514463.848N	703986.477E	
Va	514463.848N	703986.477E	
Tl	514463.846N	703986.477E	
Tal	514463.848N	703986.477E	
Tae	514463.846N	703986.477E	
Te	514463.846N	703986.477E	

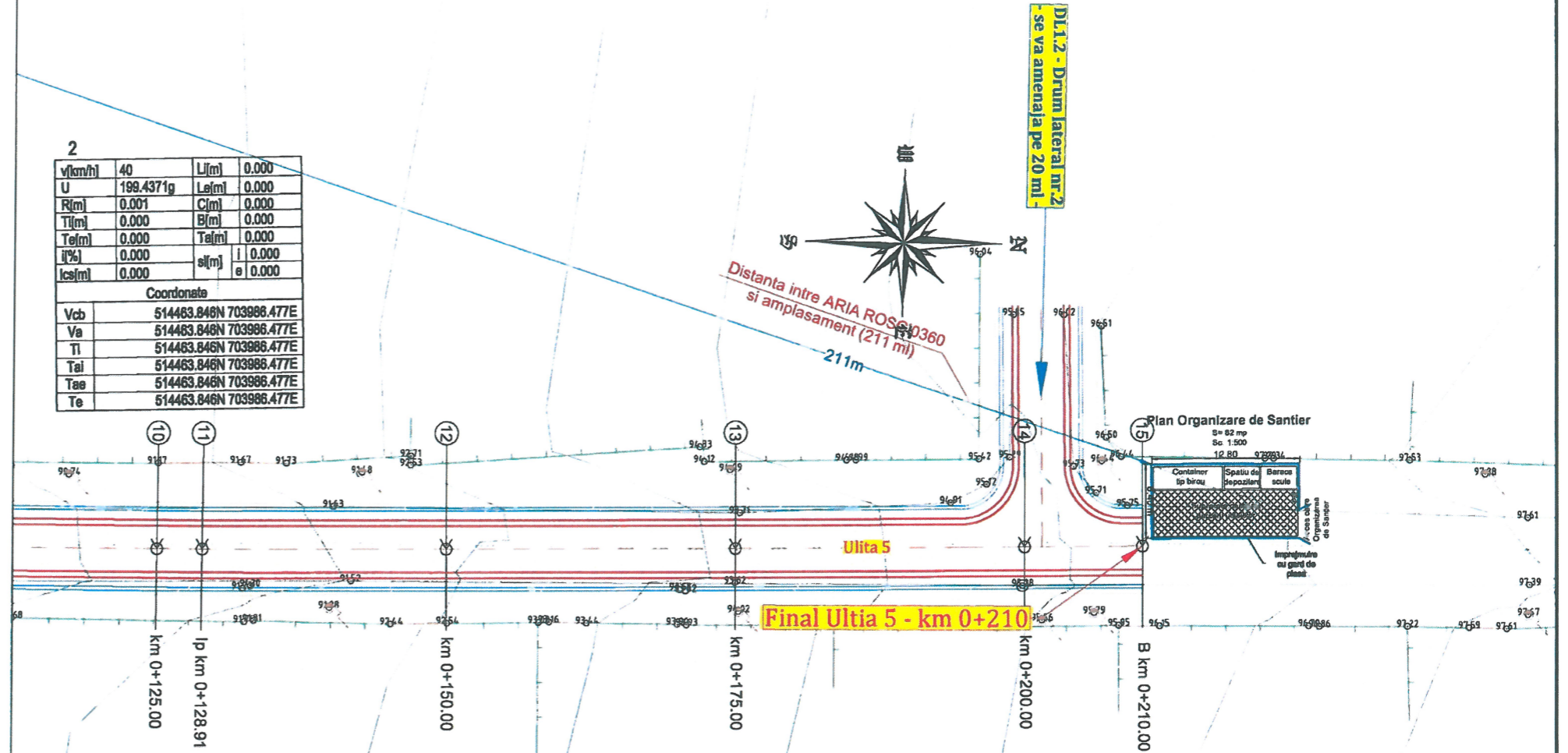

VERIFICATOR/EXPERT: ing.	SEMNĂTURA	CERINȚA: A4B2D	REFERAT / EXPERTIZĂ NR. / DATA:
Det. Axis Proiect Servicii de proiectare, consultanță și asistență tehnică în domeniul căilor de comunicații rutiere	S.C. DET AXIS PROIECT S.R.L. Mun. Iași, Com. Miroslava, Sat Valea Adâncă, Str. Bazei nr.12 J22/115/2017 tel:0742471363 detaxisproiect@gmail.com CAPITAL SOCIAL: 200 LEI		BENEFICIAR: COMUNA BĂLĂȘEȘTI, JUDEȚUL GALAȚI OBIECTIV: "MODERNIZAREA REȚELEI DE DRUMURI DE INTERES LOCAL ÎN SAT CIUREȘTII-NOI COMUNA BĂLĂȘEȘTI, JUDEȚUL GALAȚI" Amplasament: Sat Ciureștii-Noi, Com. Bălășești, Jud. Galați
Șef Proiect ing. Vizitiu Dragoș	NUME: ing. Vizitiu Dragoș	Semn. 	Scara: 1:500 2017
Proiectat ing. Vizitiu Dragoș			Denumire Plan PLAN DE SITUAȚIE
			Proiect Nr. 46 / 2017
			S.F. D2

ARIA ROSCI0360

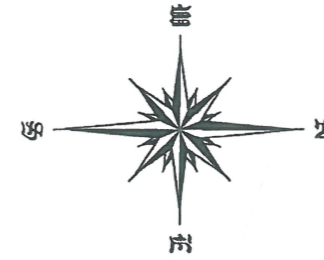

v[km/h]	40	L[m]	0.000
U	198.3108g	Le[m]	0.000
R[m]	500.000	C[m]	28.974
Tl[m]	14.491	B[m]	0.210
Te[m]	14.491	Tal[m]	14.491
i[%]	0.000	sl[m]	i 0.000
lcs[m]	0.000	e	0.000
Coordinate			
Vcb	514398.822N 703873.546E		
Va	514398.822N 703873.546E		
Tl	514385.345N 703872.894E		
Tal	514385.345N 703872.894E		
Tae	514414.311N 703873.359E		
Te	514414.311N 703873.359E		

Inceput Ulita 6 - km 0+000

Distanța între ARIA ROSCI0360 și amplasament
DJ251B km 22+935 (stanga)

**PIZ.0 - Podet proiectat
Dn600mm**

Ulita 6

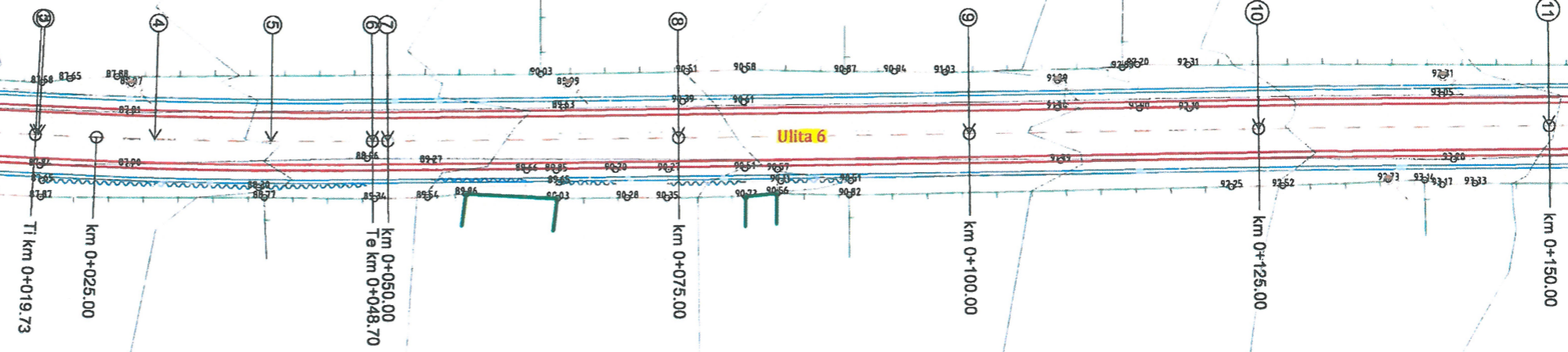

VERIFICATOR/EXPERT: ing.	SEMNĂTURA	CERINȚA: A4B2D	REFERAT/EXPERTIZĂ NR./DATA:
 S.C. DET AXIS PROIECT S.R.L. Mun. Iași, Com. Miroslava, Sat Valea Adâncă, Str. Bazei nr.12 J22/115/2017 tel:0742471363 detaxisproiect@gmail.com CAPITAL SOCIAL: 200 LEI		BENEFICIAR: COMUNA BĂLĂȘEȘTI, JUDEȚUL GALAȚI OBIECTIV: "MODERNIZAREA REțeleI DE DRUMURI DE INTERES LOCAL ÎN SAT CIUREȘTI-NOI COMUNA BĂLĂȘEȘTI, JUDEȚUL GALAȚI" Amplasament: Sat Ciureștii-Noi, Com. Bălășești, Jud. Galați	
Șef Proiect	ing. Vizitiu Dragoș	Scara: 1:500	Denumire Plan PLAN DE SITUAȚIE
Proiectat	ing. Vizitiu Dragoș	2017	S.F. D3



DL2.2 - Drum lateral nr.4
se va amenaja pe 20 ml
PI.2.2 - Podet proiectat
Dn600mm, L=5,0ml

DL2.1 - Drum lateral nr.3
se va amenaja pe 20 ml
PI.2.1 - Podet proiectat
Dn600mm, L=5,0ml

DL1.2
se va

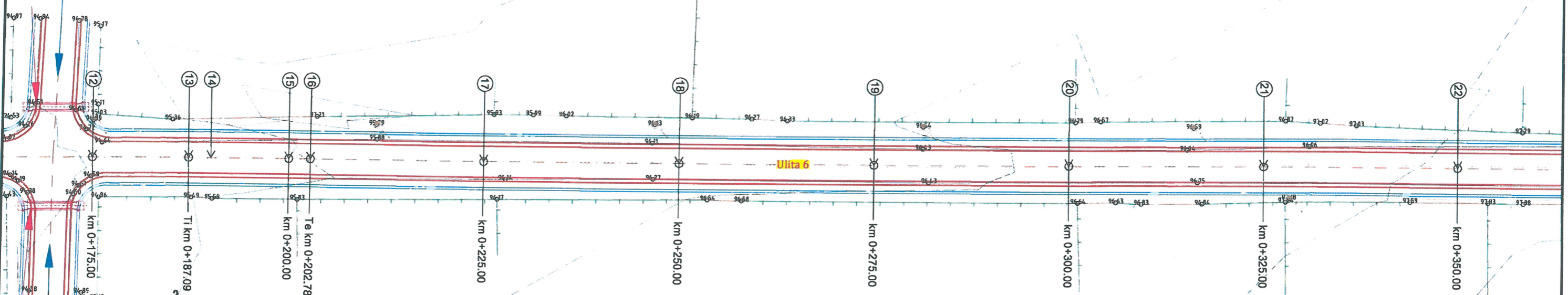

v[km/h]	40	Lj[m]	0.000
R[m]	199.3337g	Le[m]	0.000
Ri[m]	1500.000	Ci[m]	15.699
Ti[m]	7.850	Bi[m]	0.021
Te[m]	7.850	Ta[m]	7.850
I[%]	0.000	ai[m]	0.000
lca[m]	0.000	ea	0.000
Coordonate			
Vcb	514560.532N 703871.488E		
Va	514560.532N 703871.488E		
Ti	514552.683N 703871.569E		
Tai	514552.683N 703871.569E		
Tae	514568.382N 703871.448E		
Te	514568.382N 703871.448E		



VERIFICATOR/EXPERT: ing.	SEMĂNĂTURA	CERINȚA: A4B2D	REFERAT / EXPERTIZĂ NR. / DATA:
 S.C. DET AXIS PROIECT S.R.L. Mun. Iași, Com. Miroslava, Sat Valea Adâncă, Str. Bazei nr.12 J22/115/2017 tel:0742471363 detaxisproiect@gmail.com CAPITAL SOCIAL: 200 LEI		BENEFICIAR: COMUNA BĂLĂȘEȘTI, JUDEȚUL GALAȚI OBIECTIV: "MODERNIZAREA REȚELEI DE DRUMURI DE INTERES LOCAL ÎN SAT CIUREȘTII-NOI COMUNA BĂLĂȘEȘTI, JUDEȚUL GALAȚI" Amplasament: Sat Ciureștii-Noi, Com. Bălășești, Jud. Galați	
Șef Proiect Proiectat	ing. Vizitiu Dragoș ing. Vizitiu Dragoș	NUME: Sern. Scara: 1:500 2017	Denumire Plan PLAN DE SITUAȚIE
			Proiect Nr. 46 / 2017 S.F. D4

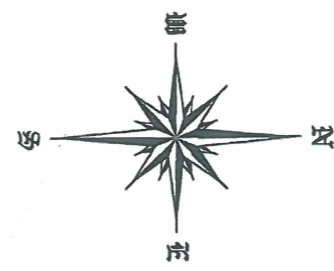

DL2.4 - Drum lateral nr.6
- se va amenaja pe 20 ml -

DL2.3 - Drum lateral nr.5
- se va amenaja pe 20 ml -
PI.2.3 - Podet proiectat
D=600mm, l=5.0ml

Final Ulita 6 - km 0+530

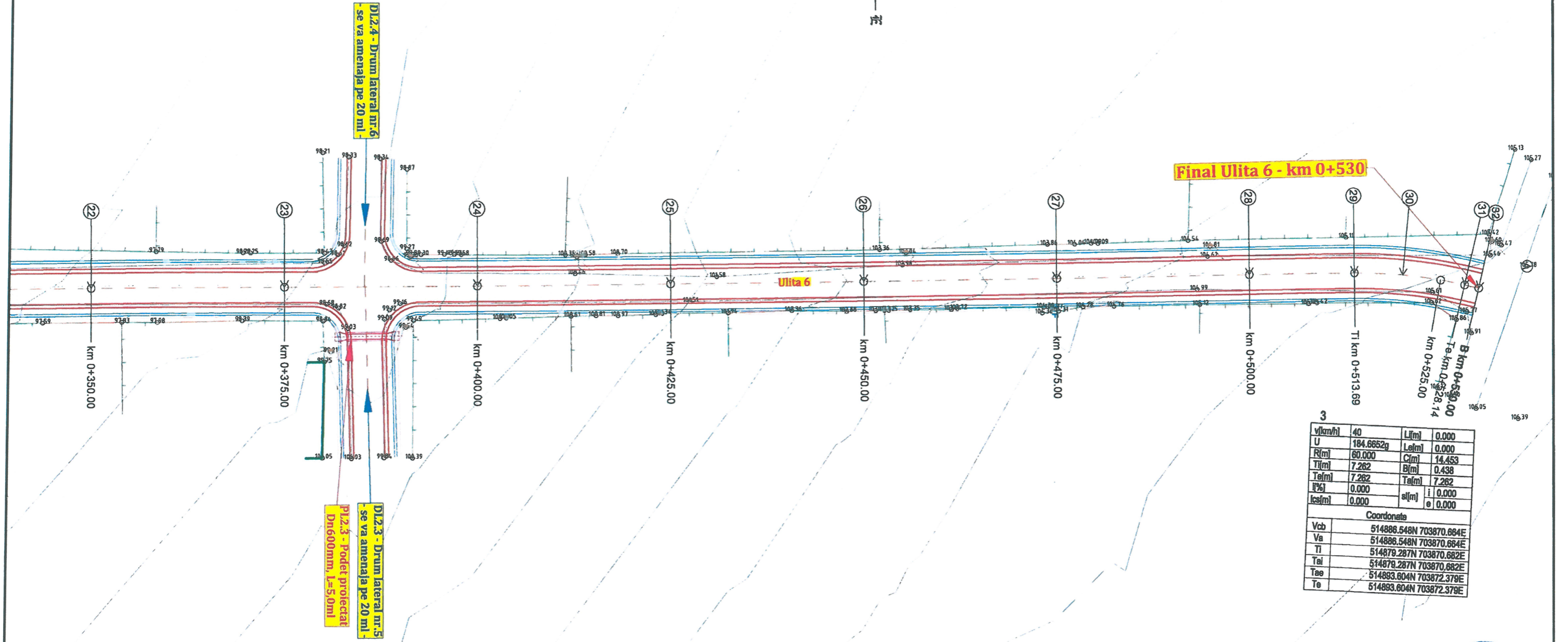

v[km/h]	40	L[m]	0.000
U	184.6652g	Lel[m]	0.000
R[m]	60.000	C[m]	14.453
Tl[m]	7.262	B[m]	0.438
Te[m]	7.262	Tel[m]	7.262
l[%]	0.000	i	0.000
lcs[m]	0.000	sl[m]	e 0.000

Coordonate	
Vcb	514886.548N 703870.664E
Va	514886.548N 703870.664E
Tl	514879.287N 703870.682E
Tai	514879.287N 703870.682E
Tee	514893.604N 703872.379E
Te	514893.604N 703872.379E



VERIFICATOR/EXPERT: ing.	SEMNĂTURA	CERINȚA: A4B2D	REFERAT / EXPERTIZĂ NR. / DATĂ:
<p>S.C. DET AXIS PROIECT S.R.L. Mun. Iași, Com. Miroslava, Sat Valea Adâncă, Str. Bazei nr.12 J22/115/2017 tel:0742471363 detaxisproiect@gmail.com CAPITAL SOCIAL: 200 LEI</p>	NUME:	Scara: 1:500	BENEFICIAR: COMUNA BĂLĂȘEȘTI, JUDEȚUL GALAȚI OBIECTIV: "MODERNIZAREA REțeleI DE DRUMURI DE INTERES LOCAL ÎN SAT CIUREȘTII-NOI COMUNA BĂLĂȘEȘTI, JUDEȚUL GALAȚI" Amplasament: Sat Ciureștii-Noi, Com. Bălășești, Jud. Galați
	Șef Proiect: ing. Vizitiu Dragoș	SEMn.	
Proiectat: ing. Vizitiu Dragoș			Denumire Plan: PLAN DE SITUAȚIE Proiect Nr. 46 / 2017 S.F. D5

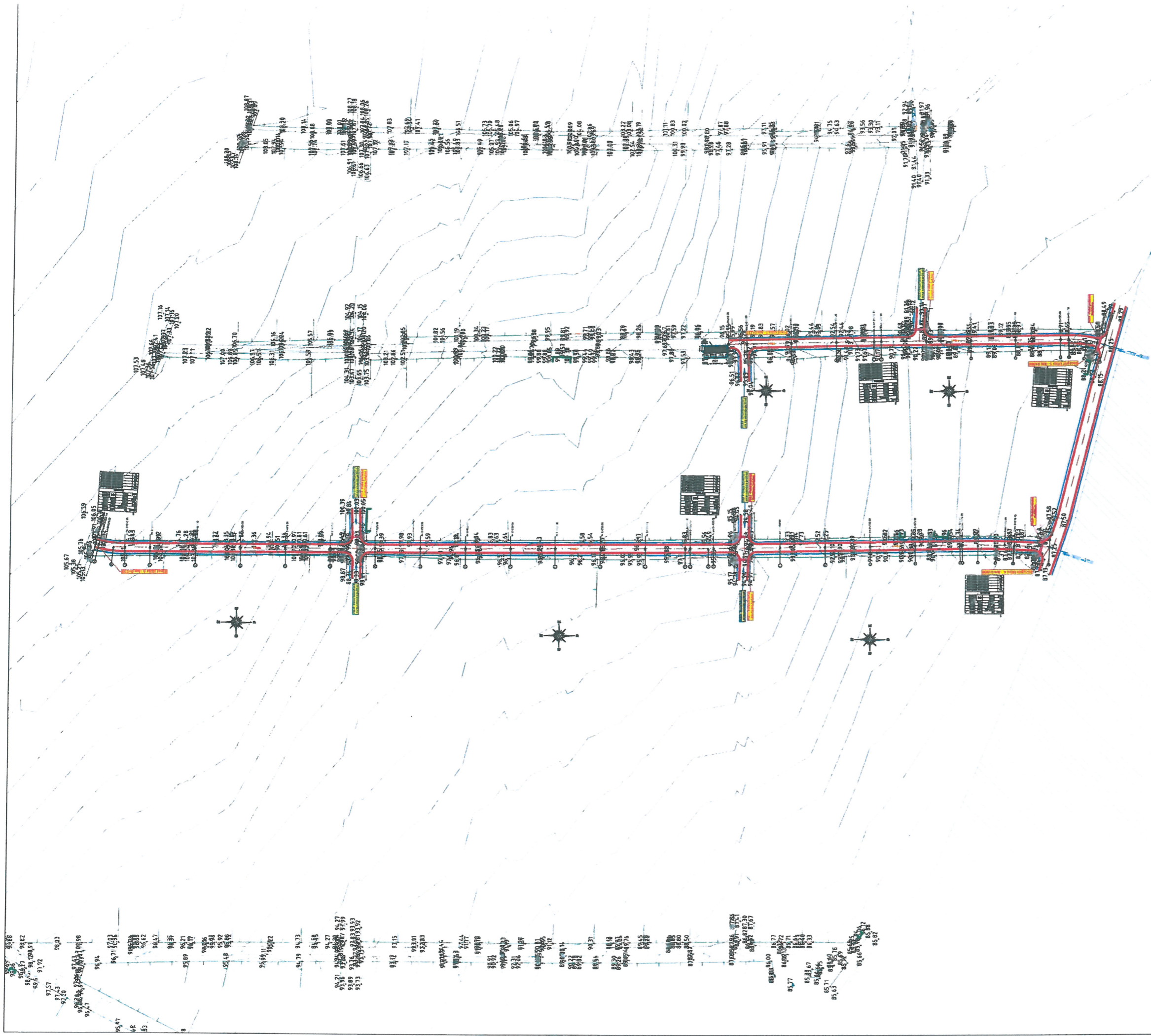

ARIA ROSCI0360



DET AXIS PROJECT S.R.L.
 Mun. Iasi, Com. Miroslava, Set Valea Adanca, Str. Bezei nr.12
 J22/115/2017 tel:0742471363 deltaxproject@gmail.com
 Serviciu de proiectare, consultanta si
 asistenta tehnica in domeniul calitatii de
 comunicatii rutiere

REFERAT/EXPERTIZA NR./DATA:
 BENEFICIAR: COMUNA BALASESTI, JUDEUL GALATI
 OBIECTIV: "MODERNIZAREA RETELII DE DRUMURI DE
 INTERES LOCAL IN SAT CIURESTI-NOI COMUNA
 BALASESTI, JUDEUL GALATI"
 Amplasament: Sat Ciuresti-Noi, Com. Balasessti, Jud. Galati

SEMNTATURA	CERINTA:	REFERAT/EXPERTIZA NR./DATA:
	A4B2D	BENEFICIAR: COMUNA BALASESTI, JUDEUL GALATI
		OBIECTIV: "MODERNIZAREA RETELII DE DRUMURI DE
		INTERES LOCAL IN SAT CIURESTI-NOI COMUNA
		BALASESTI, JUDEUL GALATI"
		Amplasament: Sat Ciuresti-Noi, Com. Balasessti, Jud. Galati
NUME:	Scara:	Denumire Plan
ing. Vizitiu Dragoș	1:1000	PLAN DE SITUATIE
ing. Vizitiu Dragoș	2019	ARIA ROSCI0360
Șef Proiect		S.F.
Proiectat		D1.1