



# S.C. GENYMAR 2008 S.R.L.

RO24301140; J17/1517/2008

ADRESA: STR. RAZBOIENI, NR. 199 GALATI

TEL: 0753251234

E-MAIL: genymar.gl@gmail.com



## **DOCUMENTATIE TEHNICA PENTRU OBTINEREA ACORDULUI DE MEDIU CONFORM ANEXA 5E**

*“Modernizare statie de pompare ape uzate aferenta locuinte sociale Micro 17”*

PROIECTANT: S.C. GENYMAR 2008 S.R.L.

BENEFICIAR: PRIMARIA MUNICIPIULUI GALATI

DENUMIRE INVESTITIE: “Modernizare statie de pompare ape uzate aferenta locuinte sociale Micro 17”

FAZA DE PROIECTARE: DALI



# S.C. GENYMAR 2008 S.R.L.

RO24301140; J17/1517/2008

ADRESA: STR. RAZBOIENI, NR. 199 GALATI

TEL: 0753251234

E-MAIL: genymar.gl@gmail.com



## I. DENUMIREA PROIECTULUI

***“Modernizare statie de pompare ape uzate aferenta locuinte sociale  
Micro 17”***

***”Primaria Municipiului Galati***

***Galati, Str. Domneasca nr. 54***

***Tel: 0758260551***

## II. Descrierea caracteristicilor fizice ale intregului proiect:

### a) Un rezumat al proiectului

- *Refacere imprejmuire si protectie sanitara;*
- *Montarea unui system de ridicare/ coborare pompe cu electroplan;*
- *Inlocuire capace acces ridicare/ coborare pompe si acces cheson;*
- *Inlocuire conducte si armature pentru refulare pompe;*
- *Inlocuire robineti cu sertar si clapeti de sens;*
- *Inlocuire electropompe submersibile (2+1) pentru apa uzata, avand caracteristicile tehnice de functionare pentru un debit de functionare calculate in fazele urmatoare de proiectare;*
- *Inlocuire “mana curenta” din interior cheson;*
- *Refacere/ inlocuire instalatie de iluminat interior/exterior;*
- *Inlocuire conducte OL Dn300mm la cladire A.N. “APELE ROMANE” si blocurile de locuinte sociale si cuplarea intr-o singura conducta cu intrare in cheson; - 30 ml*
- *Realizarea unui camin de vizitare CVP in imediata apropiere a statiei de pompare prevazut cu echipamente electromecanice de tocare (tocator) a oricaror materii in suspensii ce pot ajunge in cheson si mai ales servetele umede care blocheaza echipamentele de pompare, iar suprateran se va monta un system de ridicare/coborare;*
- *Refacere tencuiala interioara si exterioara cheson;*
- *Realizarea unui bransament electric individual- 75 ml*

**Valoarea investitiei : 1.001.233.00 LEI**

**d. Perioada de implementare propusa: 24 luni**



# S.C. GENYMAR 2008 S.R.L.

RO24301140; J17/1517/2008  
ADRESA: STR. RAZBOIENI, NR. 199 GALATI  
TEL: 0753251234  
E-MAIL: genymar.gl@gmail.com



**e. Planșe reprezentând limitele amplasamentului proiectului, inclusiv orice suprafață de teren solicitată pentru a fi folosită temporar (planuri de situație și amplasamente);** - Conform piese desenate atasate

**f) o descriere a caracteristicilor fizice ale întregului proiect, formele fizice ale proiectului (planuri, clădiri, alte structuri, materiale de construcție etc.)**

**IV. Descrierea lucrărilor de demolare necesare:** Nu este cazul.

**V. Descrierea amplasării proiectului:**

- sp de granite pentru proiectele care cad sub incidența Convenției privind evaluarea impactului asupra mediului în context transfrontieră, adoptată la Espoo la 25 februarie 1991, ratificată prin Legea nr. 22/2001 cu modificările și completările ulterioare: Nu este cazul.

**Localizarea amplasamentului în raport cu patrimoniul cultural potrivit Listei Monumentelor Istorice actualizată periodic și publicată în Monitorul Oficial al României și a Repertoriului Arheologic National:** , NU ESTE CAZUL – În zona de lucru nu există monumente istorice

**VI. Descrierea tuturor efectelor semnificative posibile asupra mediului ale proiectului:-** Nu este cazul

**Impactul potențial asupra populației, folosințelor, bunurilor materiale și a sănătății umane**

-Implementarea acestui proiect va avea un impact pozitiv asupra populației, deoarece calitatea serviciilor de colectare a apelor uzate va fi mult superioară.



# **S.C. GENYMAR 2008 S.R.L.**

RO24301140; J17/1517/2008  
ADRESA: STR. RAZBOIENI, NR. 199 GALATI  
TEL: 0753251234  
E-MAIL: genymar.gl@gmail.com



## ***Surse de poluanti si instalatii pentru retinerea, evacuarea si dispersia poluantilor in mediu:***

- a) Protectia calitatii apelor

### **Surse de poluanti pentru ape de suprafata**

Lucrarile recomandate nu vor avea efecte negative asupra apelor de suprafata.

### **Sursele de poluanti pentru ape de adancime**

In perioada de realizare a investitiei propuse nu vor fi afectate apele de adancime

### **Masuri de reducere a impactului**

Intrucat lucrarile recomandate nu vor avea efecte negative asupra apelor de suprafata, nu sunt necesare masuri de reducere a impactului. stati

- b) Protectia aerului:

### **Sursele de poluanti pentru aer**

Obiectivul, la darea lui in folosinta nu va produce noxe care ar putea polua aerul. Nu sunt necesare masuri speciale pentru protectia calitatii aerului.

Noxele ce pot polua aerul sunt produse in timpul lucrarilor de executie: cele rezultate din mixtura asfaltica pe perioada punerii in opera, din realizarea sapaturii si a turnarii betoanelor.

### **Masuri pentru retinerea si dispersia poluantilor in atmosfera.**

- asigurarea functionarii motoarelor utilajelor si autovehiculelor la parametrii normali (evitarea exceselor de viteza si incarcatura);
- supravegherea manipularii corespunzatoare a materialelor excavate pentru a se evita cresterea emisiilor de pulberi in atmosfera ;
- respectarea riguroasa a normelor de lucru pentru a nu creste concentratia pulberilor in aer;
- utilajele, autoutilitarele vor fi moderne/performante in acord cu reglementarile UE in domeniul protectiei mediului;



# **S.C. GENYMAR 2008 S.R.L.**

RO24301140; J17/1517/2008  
ADRESA: STR. RAZBOIENI, NR. 199 GALATI  
TEL: 0753251234  
E-MAIL: genymar.gl@gmail.com



- adaptarea vitezei de rulare a mijloacelor de transport funcție de calitatea suprafeței de rulare.
- acoperirea remorcilor camioanelor care transporta materiale fine;
- utilizarea în principal a mașinilor echipate cu dispozitive cu catalizator;

c) Protecție împotriva zgomotului și vibrațiilor:

## **Sursele de poluanți pentru zgomot**

a) pe timpul derulării proiectului:

- În scopul efectuării propriu-zise a lucrărilor de construire și amenajare propuse, indiferent de executantul desemnat pentru lucrare, se vor utiliza firește o serie de utilaje și scule specifice unor astfel de construcții care, în mare parte, sunt generatoare de zgomot și/sau vibrații.

## **Amenajările și dotările pentru protecția împotriva zgomotului**

HG nr. 493/2006 stipulează cerințele minime de securitate și sănătate referitoare la expunerea lucrătorilor la riscurile generate de zgomot. Limita specificată de acest normativ pentru expunerea la zgomot este de 87dB.

În timpul exploatarea ulterioară a obiectivului Investitia prezentata nu reprezinta un grad de disconfort acustic permanent.

d) Protecția împotriva radiațiilor

## **Surse de radiații. Amenajări și dotări împotriva radiațiilor**

Nu este cazul, deoarece, având în vedere natura proiectului, în procesele analizate nu vor fi utilizate sursele de radiații atât în perioada construcției – montaj cât și exploatarea.

e) Protecția solului și a subsolului:

Vor fi afectate temporar unele suprafețe de teren din domeniul public pentru lucrările propuse.



# S.C. GENYMAR 2008 S.R.L.

RO24301140; J17/1517/2008  
ADRESA: STR. RAZBOIENI, NR. 199 GALATI  
TEL: 0753251234  
E-MAIL: genymar.gl@gmail.com



Cea mai mare parte a pamantului rezultat din lucrarile de terasamente va fi utilizat pentru aducerea terenului la cota initiala dupa realizarea constructiilor, iar restul se va transporta la depozitul de deseuri sau ca material de umplutura in locuri autorizate de primarie.

Pentru prevenirea unor poluari accidentale se recomanda măsuri de diminuare a impactului:

- reducerea impactului în această fază se va face prin limitarea pe cât posibil a timpului de execuție și managementul adecvat al aprovizionării cu materiale/utilaje;
- se recomandă îndepărtarea solului impurificat în momentul în care se identifică deversări accidentale de produse petroliere sau uleiuri minerale de la utilaje;
- în momentul în care se identifică deversări accidentale de produse petroliere sau uleiuri minerale de la utilajele de exploatare și mijloacele de transport se trece la îndepărtarea imediată a scursorilor prin folosirea de materiale absorbante care au
- fost depozitate în locuri special amenajate; solul impurificat cu produse petroliere sau uleiuri minerale va fi îndepărtat.

Pentru depozitarea solului se vor respecta următoarele condiții:

- suprafața de teren ocupată să fie cât mai redusă și neproductivă;
- f) Protecția ecosistemelor, biodiversității și ocrotirii naturii

Activitatea analizată nu afectează ecosistemele acvatice și terestre, biodiversitatea, de ale naturii sau parcuri naționale.

- g) Protecția așezărilor umane și a altor obiective de interes public:

- identificarea obiectivelor de interes public, distanța față de așezările umane, respectiv față de monumentele istorice și de arhitectură, alte zone asupra cărora există instituit un regim de restricție, zone de interes tradițional, etc.;

- lucrarile, dotarile și masurile pentru protecția așezărilor umane și a obiectivelor protejate și/sau de interes public. – *Lucrarile propuse nu afectează așezările umane, lucrarile fiind făcute pe strada., drept urmare nu se impun măsuri pentru protecția acestora.*



# S.C. GENYMAR 2008 S.R.L.

RO24301140; J17/1517/2008  
ADRESA: STR. RAZBOIENI, NR. 199 GALATI  
TEL: 0753251234  
E-MAIL: genymar.gl@gmail.com



h) Prevenirea si gestionarea deseurilor generate pe amplasament in timpul realizarii proiectului:

## Cadrul legislativ

Regimul deșeurilor este reglementat în principal prin Ordonanța de Urgență a Guvernului nr. 78 / 16.06.2000 modificată și completată succesiv prin următoarele acte normative: L 426/2001; HG 128/2002; Norme Tehnice din 2002; Normativ Tehnic din 2002; HG 123/2003; Normativ Tehnic din 2003; Norme Metodologice din 2004; O751/2204; O 951/2007.

Un alt act de mare importanță pe linia gestiunii deșeurilor este Hotărârea Guvernului României nr. 856 / 2002 „privind evidența gestiunii deșeurilor și pentru aprobarea listei cuprinzând deșeurile, inclusiv deșeurile periculoase”, modificată și completată succesiv prin Procedura din 2004 (transport deșeuri), O95/2005 (criterii de depozitare) și HG 210/2007 (transpunere aquis comunitar). În acest act normativ se regăsește clasificarea deșeurilor pe toate ramurile economice în care se produc, fiecărei grupe și subgrupe corespunzându-i un cod unic de urmărire.

- **Denumirea și adresa producătorului/generatorului de deșeuri:** -
- **Locul generării deșeurilor:** JUDEȚUL GALAȚI.
- **Tipul și deșeurilor generate** (conform Anexa 2 din HG nr.856/2002 privind evidența gestiunii deșeurilor și pentru aprobarea listei cuprinzând deșeurile) - se vor menționa doar deșeurile care rezulta din lucrare.

Activitate generatoare	Deseu generat	Cod dese	Mod gestionare
------------------------	---------------	----------	----------------



# S.C. GENYMAR 2008 S.R.L.

RO24301140; J17/1517/2008  
ADRESA: STR. RAZBOIENI, NR. 199 GALATI  
TEL: 0753251234  
E-MAIL: genymar.gl@gmail.com



Lucrari de excavare și sapaturi	Sol vegetal	17 05 04	Stratul de sol vegetal va fi îndepărtat și depozitat în grămezi separate și va fi reinstalat după reumplerea șanțurilor
	Pământ		Pământul rezultat va fi îndepărtat și depozitat în grămezi separate pe marginea șanțurilor. Cantitatea de pământ în exces va fi transportată în locurile desemnate de autoritățile locale

Activitate generatoare	Deseu generat	Cod deseu	Cantitate (m3)	Mod gestionare
Activitățile personalului angajat	Deseuri asimilabile	20 03 01		Vor fi colectate în pubele, urmând a fi transportate și eliminate la facilitățile autorizate. Serviciul va fi contractat unui operator autorizat.

Codificarea deșeurilor s-a realizat în conformitate cu prevederile H.G. nr. 856/2002 privind evidența gestiunii deșeurilor și pentru aprobarea listei cuprinzând deșeurile, inclusiv deșeurile periculoase.

Pentru **etapa de executie** a lucrărilor se recomandă următoarele măsuri:

- Constructorul va fi obligat prin documentele de achiziție a serviciului (respectiv caietele de sarcini) să elaboreze și să prezinte un Plan de gestionare a deșeurilor pentru întreaga durată a șantierului. Planul va trebui să asigure, ca cerința





# S.C. GENYMAR 2008 S.R.L.

RO24301140; J17/1517/2008  
ADRESA: STR. RAZBOIENI, NR. 199 GALATI  
TEL: 0753251234  
E-MAIL: genymar.gl@gmail.com



- minimala, conformitatea deplina cu cerintele legale în vigoare la data atribuirii contractului;
- Colectarea selectivă a deșeurilor (pe cât posibil la locul de generare), în pubele / containere inscripționate corespunzător, localizate în spații special amenajate (betonate și acoperite) și valorificarea / eliminarea acestora prin intermediul societăților abilitate;
  - Depozitarea provizorie a materialelor pe amplasament se va realiza astfel încât să se reducă riscul poluării solurilor și a apei freatică.

## **- Descrierea modului de gestiune a deșeurilor generate:**

- deșeurile reciclabile – plastic, hârtie, carton, lemn, sticla, metal, diverse ambalaje, etc se vor pre colecta in recipiente separate si vor fi predate operatorului economic autorizat sau se vor valorifica la unitățile de profil;

- betonul, cărămidile, materialele ceramice, amestecurile sau fracțiile separate de beton, cărămizi sau materiale ceramice, amestecurile de deșeuri, etc. se vor pre colecta în containere de diverse capacități și vor fi colectate si transportate de către operatorul economic autorizat;

- pământul se pre colectează în containere si va fi transportat de operatorul economic autorizat sau se va folosi la umpluturi;

- materialele izolante/hidroizolante se vor preda unui operator specializat autorizat și se va menționa denumirea acestuia;

- **Tipul recipientelor utilizate pentru pre colectarea deșeurilor** – containere de diverse capacități;

- **Denumirea și adresa transportatorului deșeurilor:** operatorul economic autorizat și alți operatori economici autorizați (dacă e cazul) pentru toate tipurile de deșeuri rezultate din lucrare;

- **Locul depozitării finale:** Depozit autorizat.

## **Depozitarea temporara**

Deseurile menajere si sticla vor fi colectate in containere inchise inscripționate.

## **Eliminarea si/sau reciclarea deseurilor**

- Deseurile menajere vor fi colectate in pubele si ridicate periodic de catre o societate comerciala autorizata in baza contractului incheiat.

- Deseurile de sticla vor fi valorificate la o firma de specialitate.

- Transportul deseurilor se va face in conformitate cu prevederile legislatiei in vigoare.

i) rea substantelor si preparatelor chimice periculoase:

Intretinerea utilajelor si vehiculelor folosite in activitatea de amenajare a rețelilor de alimentare cu apa, se va efectua în locuri special amenajate, iar în cazul imbibării solului cu



# S.C. GENYMAR 2008 S.R.L.

RO24301140; J17/1517/2008  
ADRESA: STR. RAZBOIENI, NR. 199 GALATI  
TEL: 0753251234  
E-MAIL: genymar.gl@gmail.com



produse petroliere, acesta se va reface la starea initiala evitandu-se astfel contaminarea acestuia. Locurile special amenajate se afla in incinta sediului societatii de constructii ce va realiza lucrarea Cantitatea acestora va fi de aproximativ 1mc

## **VII. Descrierea aspectelor de mediu susceptibile a fi afectate in mod semnificativ de proiect:**

Riscurile pentru sanatatea umana ( de ex. Din cauza contaminarii apei sau a poluarii atmosferice) – Lucrările recomandate nu introduc efecte negative asupra sau populației.

### **Impactul proiectului in perioada de executie**

Proiectul nu va avea un impact negativ asupra mediului, implementarea acestuia nefiind de natura poluanta.

## **VIII. Prevederi pentru monitorizarea mediului**

Nu este cazul monitorizării activitatii destinate protecției mediului.

O supraveghere a calității factorilor de mediu apa, aer, sol se poate face prin sondaj, de către instituțiile abilitate ca: Agenția de Protecție a Mediului și Inspectoratul de Sănătate Publică Galati.

Obiectivul in sine nu afecteaza calitatea apelor, a aerului, solului, subsolului. Obiectivul este prevazut sa nu produca zgomot, vibratii si sa nu afecteze asezarile umane si alte obiective de interes public.

Impactul in urma realizarii investitiei este unul pozitiv, avand influente favorabile asupra mediului prin reducerea poluarii fonice, a noxelor, reducerea consumului de combustibil, cresterea sigurantei traficului etc.

## **IX. Legatura cu alte acte normative si/sau planuri/programe/strategii/documente de planificare:**

Lucrările prevăzute se încadrează în categoria lucrărilor de constructii edilitare și se vor executa în concordanță cu legislația de mediu în vigoare.

## **X. Lucrari necesare organizarii de santier**

### **AMENAJAREA SI ORGANIZAREA SANTIERULUI**

Organizarea de santier va cuprinde :



# S.C. GENYMAR 2008 S.R.L.

RO24301140; J17/1517/2008  
ADRESA: STR. RAZBOIENI, NR. 199 GALATI  
TEL: 0753251234  
E-MAIL: genymar.gl@gmail.com



- Amenajarea unei platforme;
- Amenajarea imprejmuirii provizorii din plasa de sarma cu rame de otel pe stalpi metalici;
- Amplasare baraci tip container cu destinatia de magazine, birouri, laborator, dormitor, etc;
- Amplasare cabina WC ecologic;
- Pichet PSI;
- Platforma deseuri selective;
- Trusa medicala de prim-ajutor.

Periodic se va verifica continuitatea, starea tehnica si de securitate a imprejmuirii santierului astfel incat sa fie reintampinat orice acces neautorizat in incinta.

## 1. CIRCULATIA IN INTERIORUL SANTIERULUI

- In incinta santierului sa poarte permanent echipament individual de protective;
- Vizitatorii sa nu circule neinsotiti;
- Pentru deplasare se vor utilize numai caile de circulatie stabilite;
- Se interzice deplasarea sau stationarea chiar si temporar a oricarei persoane in raza de actiune a unui echipament tehnic, mijloc de transport, langa materialele depozitate si stivuite, in zonele de lucru;
- In incinta santierului fumatul este interzis. Cu titlu de executie fumatul este admis numai in locuri special amenajate;

## 2. ALIMENTAREA CU UTILITATI

Alimentarea cu energie electrica pentru organizarea de santier se propune a se rezolva de la reseaua existent in zona. Energia electrica se distribuie de la tabloul electric al santierului amplasat in apropierea containerelor care compun organizarea de santier. Transportul energiei electrice la tabloul organizarii de santier se face prin cablu electric de protective exteriora dimensionat corespunzator puterii instalate . Toate instalatiile de alimentare cu energie electrica vor fi dotate cu dispozitive de protective.

Inalzirea incintelor (containerelor) se va realiza cu aparate electrice – calorifere, convectoare , aparate de aer conditionat, racordate la instalatia electrica de alimentare din organizarea de santier. Apa in santier va fi asigurata prin aprovizionare de la cisterna.

Alimentarea cu apa in cadrul organizarii de santier va fi asigurat prin aprovizionare cu cisterna.



# S.C. GENYMAR 2008 S.R.L.

RO24301140; J17/1517/2008  
ADRESA: STR. RAZBOIENI, NR. 199 GALATI  
TEL: 0753251234  
E-MAIL: genymar.gl@gmail.com



### **3. DOTARI SOCIAL – SANITARE IN INCINTA SANTIERULUI**

Personalul de conducere a santierului isi desfasoara activitatea in birouri (containere tip birou) in organizarea de santier. Numarul si dotarea acestora va asigura suprafata, conditiile si utilitatile necesare desfasurarii activitatii.

Containerul birou va fi dotat cu mobilier si aparatura specifica si vor fi conectate la unitatile functionale – energie electrica, comunicatii.

Pentru lucratori sunt prevazute spatii pentru echipare/dezechipare. Acestea vor fi special amenajate in containerul vestiar, utilat si dotat corespunzator acestui scop.

Santierul va fi organizat si dotat astfel incat lucratorii sa aiba acces facil la : apa potabila, cabine WC , chiuvete si dusuri pentru spalare.

### **4. DOTAREA SANTIERULUI CU TRUSE SANITARE DE PRIM – AJUTOR**

In incinta santierului vor exista in mod permanent un numar suficient de truse sanitare de prim ajutor, dotate corespunzator si in termen de valabilitate. Modul de organizare a interventiei in caz de necesitate, precum si a instruirii personalului in acest scop este in obligatia noastra si se va face conform reglementarilor interne ale acestora, cu respectarea cerintelor legale si vor fi descrise in Planul propriu de SSM.

### **5. DOTAREA SANTIERULUI CU MIJLOACE PENTRU STINGEREA INCENDIILOR**

In incinta santierului se vor afla pichete si puncte de interventie PSI dotate cu mijloace de stins incendii. Modul de organizare a interventiei si evacuarii in caz de incendiu, a asigurarii materialelor si a mijloacelor de interventie, precum si a instruirii personalului in acest scop intra in obligatia noastra si se face conform reglementarilor interne, cu respectarea cerintelor legale si vor fi descrise in Planul propriu de SSM.

### **6. DEPOZITAREA MATERIALELOR IN INCINTA SANTIERULUI**

Depozitarea materialelor se face in spatii si incinte special organizate si amenajate in acest sens, asigurate impotriva accesului neautorizat. Depozitarea materialelor se va face ordonat, pe sortimente si tipo-dimensiuni, astfel incat sa se excluda pericolul de rasturnare, rostogolire, incendiu, explozii, etc, dimensiunile si greutatea stivelor vor asigura stabilitatea acestora. Operatiunile de incarcare - descarcare se vor executa numai sub conducerea unui responsabil, instruit pentru acest scop si cunoscator al masurilor de securitate si sanatate in munca. Descarcarea se va face in mod ordonat, materialele asezandu-se dupa specificul lor in gramezi sau stive.

### **7. EVACUAREA DESEURILOR DIN INCINTA SANTIERULUI**

Deseurile rezultate din activitatea proprie se vor colecta din frontul de lucru si se vor transporta si depozita temporar la punctul de colectare propriu din incinta santierului. Activitatea se va organiza



# S.C. GENYMAR 2008 S.R.L.

RO24301140; J17/1517/2008

ADRESA: STR. RAZBOIENI, NR. 199 GALATI

TEL: 0753251234

E-MAIL: genymar.gl@gmail.com



si desfasura controlat sub supraveghere, astfel incat cantitatea de deseuri in zona de lucru sa fie permanent minima pentru a nu induce factori suplimentari de risc din punct de vedere al securitatii si sanatatii in munca. Evacuarea deeurilor din incinta santierului se va face numai cu mijloace de transport adecvate si numai la gropi de gunoi autorizate.

## 8. ECHIPAMENTELE DE MUNCA PENTRU REALIZAREA LUCRARILOR IN SANTIER

Conform specificului si tehnologiilor de executie pentru lucrari de constructii – montaj, in incinta santierului , pe perioada realizarii proiectului se vor afla echipamente tehnice diverse :

- Utilaje pentru constructii pe senile si pneuri, destinate diverselor lucrari mecanizate;
- Utilaje pentru ridicare, transport si manipulate sarcini;
- Utilaje si echipamente pentru transport si turnat beton;
- Mijloace de transport auto;
- Scule de mana si echipamente de mica mecanizare;
- Scule, unelte si dispozitive diverse

Toate echipamentele de munca utilizate pentru executarea lucrarilor in santier vor fi corespunzatoare din punct de vedere tehnic, functional si al securitatii muncii si sigurantei circulatiei.

Personalul deservent va fi calificat si pregatit adecvat si va fi informat asupra caracteristicilor tehnice a echipamentelor.

Organizarea de santier se va amplasa intr-o zona de comun acord cu Beneficiarul, astfel incat sa nu se afecteze mediul inconjurator.

Pe amplasamentul organizarii de santier se vor amplasa toalete ecologice, urmand a fi vidanjate periodic de catre un operator economic autorizat(in baza contractului incheiat intre cele doua societati).

Deseurile menajere rezultate din organizarea de santier vor fi depozitate in pubele ecologice, amplasate pe suprafete betonate. Acestea vor fi evacuate la groapa de gunoi.

Impactul asupra mediului pe întreaga perioadă a realizării lucrărilor organizarii de santier va fi nesemnificativ, temporar, local, doar în zona frontului de lucru și doar pe timpul lucrarilor.

### ***Masurile specifice de prevenire a impactului asupra factorului de mediu Sol/Subsol sunt:***

- utilajele si mijloacele de transport vor fi verificate periodic in vederea evitarii posibilitatii de aparitie a scurgerilor accidentale ca urmare a unor defectiuni ale acestora;
- este interzisa deversarea apelor uzate rezultate pe perioada desfasurarii lucrarilor ;
- stocarea temporara corespunzatoare a materialelor si deeurilor rezultate;
- reparatiile utilajelor / mijloacelor de transport se vor face la operatori economici autorizati.



# S.C. GENYMAR 2008 S.R.L.

RO24301140; J17/1517/2008  
ADRESA: STR. RAZBOIENI, NR. 199 GALATI  
TEL: 0753251234  
E-MAIL: genymar.gl@gmail.com



- interzicerea efectuării de intervenții la utilaje/mijloace de transport în amplasament, pentru a se evita eventuale scurgeri accidentale de carburanți și lubrefianți;  
Impactul asupra factorului de mediu sol/subsol va fi redus.

***Masurile specifice de prevenire a impactului asupra factorului de mediu apa sunt:***

- utilajele și mijloacele de transport vor fi verificate periodic în vederea evitării posibilității de apariție a scurgerilor accidentale ca urmare a unor defecțiuni ale acestora;
- interzicerea deversării apelor uzate rezultate pe perioada desfășurării lucrărilor în apele de suprafață, pe sol;
- stocarea temporară corespunzătoare a deșeurilor pentru a evita poluarea accidentală;
- se vor folosi de către personal grupurile sanitare existente;
- asigurarea unei cantități suficiente de material absorbant, pentru a se interveni în timp util pentru diminuarea poluării accidentale;
- alimentarea utilajelor/ mijloacelor de transport cu combustibil se va face numai la stațiile de distribuție carburanți autorizate;
- amenajarea unor spații corespunzătoare pentru depozitarea deșeurilor și a materialelor de construcții, în conformitate cu prevederile legislației de mediu în vigoare.

Pe parcursul execuției lucrărilor organizării de santier, va exista un impact nesemnificativ asupra aerului, datorită emisiilor de praf/pulberi provenite de la lucrări și a noxelor rezultate din funcționarea utilajelor de lucru.

Se va asigura respectarea prevederilor Ordinului nr. 462/1993 pentru aprobarea Condițiilor tehnice privind protecția atmosferei și Normelor metodologice privind determinarea emisiilor de poluanți atmosferici produși de surse staționare și STAS 12574/87 privind protecția atmosferei, utilizând numai utilaje și mijloace de transport conforme, care să dețină verificarea tehnică la zi, ale căror emisii vor respecta cerințele reglementărilor în vigoare și măsuri pentru prevenirea generării de pulberi din lucrări.

Nu este necesară asigurarea protecției apelor de suprafață, iar pentru protecția apelor subterane se vor lua măsuri de prevenire astfel încât să se evite deversări de poluanți pe sol.

Impactul asupra solului va fi diminuat pe cât posibil prin folosirea unor suprafețe de teren cât mai reduse, suprafețe ce vor fi curățate la terminarea lucrărilor. Se va utiliza metoda de stropire a frontului de lucru pentru evitarea emisiilor de pulberi (praf).

Având în vedere faptul că lucrările se execută și modul de alcatuire și funcționare a organizării de santier considerăm că nu va exista un impact semnificativ asupra mediului.



# S.C. GENYMAR 2008 S.R.L.

RO24301140; J17/1517/2008  
ADRESA: STR. RAZBOIENI, NR. 199 GALATI  
TEL: 0753251234  
E-MAIL: genymar.gl@gmail.com

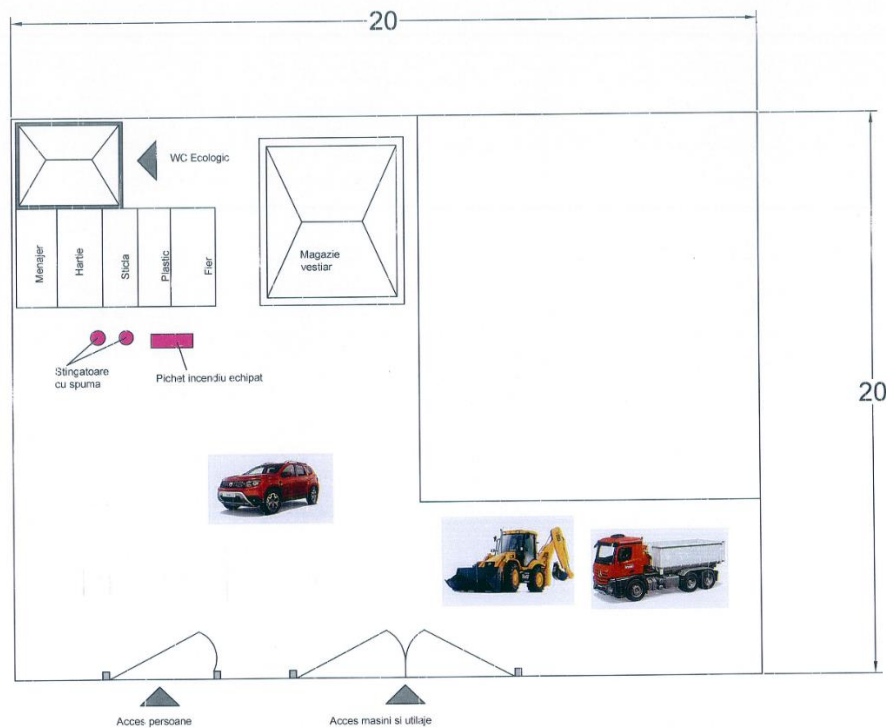

## Organizare de santier – Plan de situatie

Toate echipamentele de munca utilizate pentru executarea lucrarilor in santier : vor fi corespunzatoare din punct de vedere tehnic, functional si al securitatii muncii si sigurantei circulatiei.

Personalul deservent va fi calificat si pregatit adecvat si va fi informat asupra caracteristicilor tehnice a echipamentelor.

Dupa definirea amplasamentului de catre Autoritatea contractanta, se va definitiva si componenta exacta a organizarii de santier.

– Localizarea organizarii de santier;

Organizarea de santier se va stabili ca si amplasament la momentul inceperii executiei lucrarilor, de comun acord cu beneficiarul

## Plan de incadrare in zona – Organizare de santier

– Descrierea impactului asupra mediului a lucrarilor organizarii de santier;



# S.C. GENYMAR 2008 S.R.L.

RO24301140; J17/1517/2008

ADRESA: STR. RAZBOIENI, NR. 199 GALATI

TEL: 0753251234

E-MAIL: genymar.gl@gmail.com



Pe parcursul execuției lucrărilor organizării de santier, va exista un impact nesemnificativ asupra aerului, datorită emisiilor de praf/pulberi provenite de la lucrări și a noxelor rezultate din funcționarea utilajelor de lucru.

Se va asigura respectarea prevederilor Ordinului nr. 462/1993 pentru aprobarea Condițiilor tehnice privind protecția atmosferei și Normelor metodologice privind determinarea emisiilor de poluanți atmosferici produși de surse staționare și STAS 12574/87 privind protecția atmosferei, utilizând numai utilaje și mijloace de transport conforme, care să dețină verificarea tehnică la zi, ale căror emisii vor respecta cerințele reglementărilor în vigoare și măsuri pentru prevenirea generării de pulberi din lucrări.

Nu este necesară asigurarea protecției apelor de suprafață, iar pentru protecția apelor subterane se vor lua măsuri de prevenire astfel încât să se evite deversări de poluanți pe sol.

Impactul asupra solului va fi diminuat pe cât posibil prin folosirea unor suprafețe de teren cât mai reduse, suprafețe ce vor fi curățate la terminarea lucrărilor. Se va utiliza metoda de stropire a frontului de lucru pentru evitarea emisiilor de pulberi (praf).

Având în vedere faptul că lucrările se execută și modul de alcatuire și funcționare a organizării de santier considerăm că nu va exista un impact semnificativ asupra mediului.

- Surse de poluanți și instalații pentru reținerea, evacuarea și dispersia poluanților în mediul în timpul organizării de santier;

Pe amplasamentul organizării de santier se vor amplasa toalete ecologice.

Deseurile menajere rezultate din organizarea de santier vor fi depozitate în pubele ecologice, amplasate pe suprafețe betonate. Acestea vor fi evacuate la groapa de gunoi.

Impactul asupra mediului pe întreaga perioadă a realizării lucrărilor organizării de santier va fi nesemnificativ, temporar, local, doar în zona frontului de lucru și doar pe timpul lucrărilor.

Pe toată durata execuției, nu vor fi procesate, stocate, depozitate, transportate, manipulate ori tratate sau eliberate în mediul materiale sau substanțe înalt, mediu sau slab active, ori toxice sau periculoase.

Nu există surse semnificative de poluare a factorilor de mediu, astfel încât să fie necesare instalații pentru reținerea, evacuarea și dispersia poluanților.

## **Apa**

Sursele de poluanți a factorului de mediu apă provenite de la organizarea de santier sunt:

- posibilele scurgeri accidentale de lubrefianți sau carburanți care ar putea rezulta datorită unor defecțiuni ale utilajelor și celorlalte mijloace de transport;
- ape uzate menajere provenite de la personalul de execuție a lucrărilor;
- stocarea temporară necorespunzătoare a deșeurilor ce pot constitui sursa de poluare în cazul antrenării de către apele pluviale





# S.C. GENYMAR 2008 S.R.L.

RO24301140; J17/1517/2008

ADRESA: STR. RAZBOIENI, NR. 199 GALATI

TEL: 0753251234

E-MAIL: genymar.gl@gmail.com



## **Aer**

Lucrari care constituie potientiale surse de poluare:

- pulberi rezultate din lucrarile de executie;
- praf/pulberi din umpluturi de pamant;
- emisii de la mijloacele de transport/utilaje.

## **Sol/Subsol**

Sursele posibile de poluare pot fi:

- posibilele scurgeri accidentale de lubrefianti sau carburanti care ar putea rezulta datorita unor defectiuni ale utilajelor si celorlalte mijloace de transport folosite in cadrul organizarii de santier;
- spalarea mijloacelor de transport si a utilajelor in cadrul organizarii de santier in zone neamenajate;
- stocarea temporara necorespunzatoare a deșeurilor generate din timpul perioadei de desfasurare a lucrarilor;

## **Zgomot**

Sursele de zgomot sunt generate de:

- traficul vehiculelor grele;
- operarea/manevrarea utilajelor.

## Dotări și măsuri prevăzute pentru controlul emisiilor de poluanți în mediu

Datorită faptului că nu există surse semnificative de poluanți nu sunt necesare dotari specifice pentru controlul emisiilor de poluanti in mediu.

Pe toată perioada existenței organizării de șantier si desfasurarii lucrarilor, executantul va lua toate măsurile necesare în vederea prevenirii oricărui impact negativ asupra mediului, personalului si populatiei.

## **Aer**

In perioada de executie a lucrarilor se vor lua masuri de prevenire a generarii de pulberi, iar materialele pulverulente/ deseurile rezultate din lucrari trebuie stocate temporar in locuri special amenajate si ferite de actiunea vantului.

Materialele/ deseurile generatoare de pulberi se vor transporta in conditii corespunzatoare, prin utilizarea de mijloace de transport acoperite. Se vor evita activitatile de incarcare/descarcare din mijloacele de transport, a materialelor/ deseurilor generatoare de pulberi in perioadele cu vant puternic.



# S.C. GENYMAR 2008 S.R.L.

RO24301140; J17/1517/2008

ADRESA: STR. RAZBOIENI, NR. 199 GALATI

TEL: 0753251234

E-MAIL: genymar.gl@gmail.com



Pe timpul stocării temporare se vor stropi materialele pulverulente pentru a împiedica poluarea factorului de mediu aer cu pulberi sedimentabile.

Se vor efectua verificări periodice a utilajelor și mijloacelor de transport implicate în lucrări, astfel încât acestea să fie în stare tehnică bună și să nu emane noxe peste limitele admise.

Dotările și măsurile de diminuare a impactului:

- evitarea funcționării în gol a mijloacelor de transport și utilajelor;
- acoperirea depozitelor de materiale de construcții ce pot genera pulberi, în perioadele cu vânt puternic;
- transportul materialelor de construcții în mijloace de transport acoperite cu prelată;
- întreținerea corespunzătoare a utilajelor/mijloacelor de transport utilizate în lucrările prevăzute în proiect în vederea menținerii în stare de funcționare;
- verificarea tehnică a utilajelor și mijloacelor de transport;
- stropirea periodică a drumurilor de acces;

Impactul asupra factorului de mediu aer va fi local, temporar, reversibil și redus.

## Sol/Subsol

Măsurile specifice de prevenire a impactului asupra factorului de mediu Sol/Subsol sunt:

- utilajele și mijloacele de transport vor fi verificate periodic în vederea evitării posibilității de apariție a scurgerilor accidentale ca urmare a unor defecțiuni ale acestora;
- este interzisă deversarea apelor uzate rezultate pe perioada desfășurării lucrărilor;
- stocarea temporară corespunzătoare a materialelor și deșeurilor rezultate;
- reparațiile utilajelor / mijloacelor de transport se vor face la operatori economici autorizați.
- interzicerea efectuării de intervenții la utilaje/mijloace de transport în amplasament, pentru a se evita eventuale scurgeri accidentale de carburanți și lubrefianți;

Impactul asupra factorului de mediu sol/subsol va fi redus.

## Zgomot

Sursele generatoare de zgomot sunt utilajele și mijloacele de transport folosite. Pentru limitarea nivelului de zgomot utilajele nu vor funcționa în gol. În zona amplasamentului, mijloacele de transport vor circula cu viteză redusă.

Nu se vor utiliza mijloace de transport cu capacități foarte mari, pentru a se limita la un nivel redus zgomotul și vibrațiile produse. Lucrările se vor desfășura numai în timpul zilei.

– Dotări și măsuri prevăzute pentru controlul emisiilor de poluanți în mediu.

Nu este cazul monitorizării activității destinate protecției mediului.



# S.C. GENYMAR 2008 S.R.L.

RO24301140; J17/1517/2008  
ADRESA: STR. RAZBOIENI, NR. 199 GALATI  
TEL: 0753251234  
E-MAIL: genymar.gl@gmail.com



O supraveghere a calității factorilor de mediu apa, aer, sol se poate face prin sondaj, de către instituțiile abilitate ca: Agenția de Protecție a Mediului și Inspectoratul de Sănătate Publică Galati.

Impactul in urma realizarii investitiei este unul pozitiv, avand influente favorabile asupra mediului prin reducerea poluarii fonice, a noxelor, reducerea consumului de combustibil, cresterea sigurantei traficului etc.

## **XI. Lucrari de refacere a amplasamentului la finalizarea investitiei, in caz de accidente si/sau la incetarea activitatii:**

Pentru prevenirea unor poluari accidentale se recomanda măsuri de diminuare a impactului:

- reducerea impactului în această fază se va face prin limitarea pe cât posibil a timpului de execuție și managementul adecvat al aprovizionării cu materiale/utilaje;
- se recomandă îndepărtarea solului impurificat în momentul în care se identifică deversări accidentale de produse petroliere sau uleiuri minerale de la utilaje;
- în momentul în care se identifică deversări accidentale de produse petroliere sau uleiuri minerale de la utilajele de exploatare și mijloacele de transport se trece la îndepărtarea imediată a scursorilor prin folosirea de materiale absorbante care au

Pentru depozitarea solului se vor respecta următoarele condiții:

- suprafața de teren ocupată să fie cât mai redusă și neproductivă;

### **Aspecte referitoare la prevenirea și modul de răspuns pentru cazuri de poluări accidentale**

#### ***RISCURI NATURALE***

Riscurile naturale semnificative care pot afecta zona amplasamentului : cutremurele, căderile masive de zăpadă si inundatiile .

#### ***ACCIDENTE POTENȚIALE***

Incidentele nedorite se produc, în general, datorită defectării unor utilaje sau a nerespectării Normelor de Protecția Muncii și /sau a disciplinei de producție.

Accidentele în funcție natura acestora pot fi de mai multe tipuri:

- accidente de natură mecanică,
- accidente electrice,

Accidentele de natură mecanică afectează în principal personalul direct implicat în aceste accidente. Sursele principale ale acestor accidente mecanice sunt:

- circulația autovehiculelor in zonele de lucru.
- utilajele în mișcare in zonele de lucru.



# S.C. GENYMAR 2008 S.R.L.

RO24301140; J17/1517/2008

ADRESA: STR. RAZBOIENI, NR. 199 GALATI

TEL: 0753251234

E-MAIL: genymar.gl@gmail.com



Accidente de circulație datorate circulației autovehiculelor în incinta zonelor de lucru se pot solda cu consecințe grave asupra celor implicați. Limitarea vitezei de trafic poate reduce acest risc la un nivel minim.

Accidentele de natură electrică sunt de fapt electrocutările. Ca sursă de accidente de natură electrică sunt toate utilajstatiile de mijardiele acționate de energia electrică, și bineînțeles sistemul de distribuție a energiei electrice.

Riscurile unor electrocutări există în special în cazul personalului de întreținere utilaje și a personalului de întreținere a instalațiilor electrice.

Evitarea aproape în totalitate a unor asemenea accidente se poate realiza prin angajarea unor oameni cu o bună calificare, responsabili și conștienți privind riscurile care există la instalațiile electrice. Accidentele de natură electrică respectiv electrocutările, pot duce la arsuri foarte grave ale celor implicați sau la deces

Accidentele sau incidentele de natură chimică.

Sursele potențiale sunt substanțe chimice și materiale combustibile existente pe amplasament.

Pericole de incendiu. Sursele potențiale de foc sunt substanțe și materiale combustibile existente pe amplasament.

## ***PLANURI PENTRU SITUAȚII DE RISC. MĂSURI DE PREVENIRE A ACCIDENTELOR***

Reducerea riscului producerii unor accidente care pot conduce la poluări ale mediului sau accidentarea personalului, va fi responsabilitatea antreprenorului, care va prevedea măsuri și reguli de siguranță.

Principalele direcții care sunt prevăzute la minimizarea riscului de accidente sunt următoarele:

1. Traficul autovehiculelor pe amplasament va fi strict reglementat de așa-zisa politică de trafic uni-sens, traseul fiecărui vehicul fiind clar stabilit.

2. Muncitorii fiecărui loc de muncă vor fi calificați și instruiți pentru a cunoaște toate regulile referitoare la locul de muncă.

- în cazul poluării accidentale a solului cu diverse produse petroliere de la mijloacele de transport sau utilajele folosite pe șantier, executantul va anunța operativ beneficiarul și va acționa conform procedurilor și reglementărilor;

- întreținerea, repararea mijloacelor de transport precum și a celorlalte utilaje angajate în lucrări, se va face numai la operatori economici autorizați;

- organizarea de șantier va dispune de materiale absorbante, în vederea limitării posibilelor poluări accidentale.

**✚ Materialul de umplutura pentru santurile in care urmeaza a fi pozate conductele, va fi asigurat pe cat posibil din pământul de excavatie, pentru a preveni excavarile de materiale din zonele protejate situate pe raza localitatii.**



# S.C. GENYMAR 2008 S.R.L.

RO24301140; J17/1517/2008  
ADRESA: STR. RAZBOIENI, NR. 199 GALATI  
TEL: 0753251234  
E-MAIL: genymar.gl@gmail.com



- ✚ Generatorul de curent electric montat pentru asigurarea functionarii in caz de avarie are urmatoarele caracteristici:

## Generator de curent AGT 6501 MSBE 13CP



<b>Putere (kW)</b>	5.7
<b>Curent furnizat</b>	Monofazat
<b>Tip combustibil</b>	Benzina
<b>Tip pornire</b>	La cheie + Manuala
<b>Tip Constructiv</b>	Fara carcasa
<b>Tip Generator</b>	Alternator cu AVR
<b>Domeniu folosire</b>	Santier



# S.C. GENYMAR 2008 S.R.L.

RO24301140; J17/1517/2008  
ADRESA: STR. RAZBOIENI, NR. 199 GALATI  
TEL: 0753251234  
E-MAIL: genymar.gl@gmail.com



<b>Producator</b>	Agt
-------------------	-----

## Specificatii tehnice:

- MOTOR MITSUBISHI
- Model: GM401PE
- Fabricație: Japonia
- Tip: Profesional, 4 timpi, 1 cilindru, răcire cu aer
- Putere motor: 13 CP
- Capacitate cilindrică: 391 cm
- Filtru de aer: semiumed
- Combustibil: benzina fără plumb
- Pornire: electrica
- GENERATOR
- Tensiune / Frecvență: 230 V / Hz
- Factor de putere: 1
- Putere maximă: 5,7 kVA
- Putere nominală: 5,1 kVA
- Turație: 3.000 rpm
- Alternator: sincron, tip AVR cu perii
- Capacitate c: 25 l
- Autonomie de lucru: 7 h la puterea nominala
- Protecție: IP 23
- Dimensiuni de gabarit: 740mm×550mm×625mm
- Masă: 95 kg

## Dotări standard:

- O priza monofazata schuko 16 A
- O priza monofazata CEE 32 A
- Protecție termica
  
- Intreruptor magnetotermic general
- Multimetru digital cu afișarea tensiunii, frecvenței și numărului de ore de funcționare
- Protecție lipsă ulei, indicator nivel combustibil
- Contact de pornire cu cheie
- Starter electric, acumulator și încărcător
- Conector de împământare pe panou



# S.C. GENYMAR 2008 S.R.L.

RO24301140; J17/1517/2008  
ADRESA: STR. RAZBOIENI, NR. 199 GALATI  
TEL: 0753251234  
E-MAIL: genymar.gl@gmail.com



## Dotări optionale:

- Sistem de roți și mânere

## Funcții:

- Modul de comandă și protecție generatoare diesel/benzină monofazate sau trifazate
- Alarmer: presiune scăzută a uleiului, temperatură prea mare a motorului, tensiune prea mare sau prea mică generator, tensiune baterie, turație scăzută sau ridicată.
- Monitorizarea rețelei naționale pe toate cele 3 faze cu pornirea/oprirea automată a generatorului.
- Aparat de măsură digital cu afișarea tensiunii generatorului și rețelei pe toate cele 3 faze, curentului, frecvenței, puterii kW/kVA, tensiunii bateriei și numărului de ore de funcționare.
- Testare automată.
- Echipare standard: contactori tetrapolari  $I_{th}=35A$  cu interblocare mecanică și electrică, încărcător de menținere pentru baterie, buton oprire de urgență, siguranțe de protecție, terminal pentru conectarea sarcinii, carcasă metalică IP65 vopsită în câmp electrostatic.

## XII. Anexe – piese desenate

- Plan de incadrare in zona;
- Plan de situatie.

**XIII. Proiectul nu intra sub incidenta prevederilor art. 28 din OUG 57/2007 privind regimul ariilor naturale protejate, conservarea habitatelor naturale, a florei si faunei salbatice, aprobata cu modificari si completari prin Legea nr. 49/2011.**

## XIV. Informatii privind localizarea proiectului in raport cu resursele de apa

Obiectivul, este situat in bazinul hidrografic Prut, cod XIII-1, conform Cadastrului Apelor din Romania.

**Suprafata spatiilor verzi afectate: Nu vor fi afectate spatiile verzi si nici nu se vor crea spatii verzi ca urmare a implementarii proiectului**

**Arbori afectati: Nu vor fi taiati/ afectati arbori, ca urmare a implementarii proiectului**

Proiectant general,  
SC GENYMAR 2008 SRL

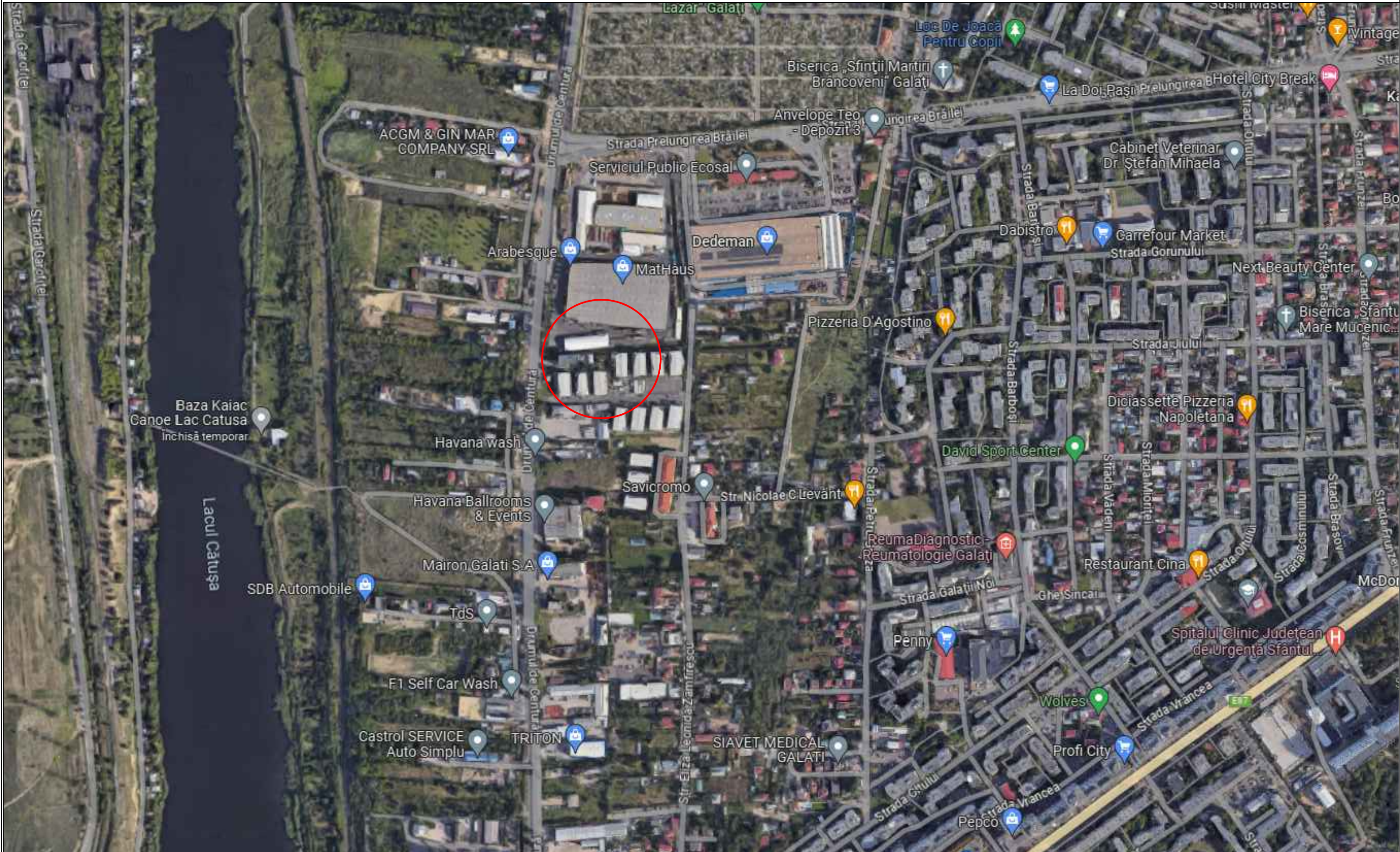

verificator / expert	nume :	semnatura :	cerinta	referat de verificare / expertiza tehnica , nr. / data	
proiectant :	S.C. GENYMAR 2008 SRL J17/1517/2008 RO 24301140 Tel.0236/310166 ; Fax 0236/819630			beneficiar :	Proiect NR. 60/2023
beneficiar :	MUNICIPIUL GALATI			titlu proiect :	faza :
specificatie :	nume :	semnatura :	scara :	Modernizare statie de pompare ape uzate aferenta locuinte sociale Micro 17	D.A.L.I.
sef proiect	ing. Potec N. Petrisor			titlu plansa :	plansa nr :
proiectat	ing. Potec N. Petrisor		data:	PLAN DE INCADRARE IN ZONA	T0
desenat	ing. Crisan Daniel		2023		



# platforma betonata ARABESQUE

INVENTAR DE COORDONATE (PERIMETRU LUCRARE)

X = 735302.0104 Y = 440389.8055 Z = 0.0000  
 X = 735312.2067 Y = 440389.6969 Z = 0.0000  
 X = 735302.1001 Y = 440379.6251 Z = 0.0000  
 X = 735312.1411 Y = 440379.6520 Z = 0.0000

DRUMUL DE CENTURA

B.M.P.T.

Sisitemul de gospodarie  
a apelor Galati (S.G.A.)

CHESON PROPUS  
SPRE REABILITARE

Conducta ref. ce se inlocuieste  
PEHD Dn315mm- 15ml

C.C.R.E.

Se va dezafecta

C.C.M.E.

Racord S.G.A.

C.V.P.

PVC Dn250mm

PVC Dn315  
Proiectat

Canal. loc. soc.  
Dn 315mm

Conducta refulare existenta  
OL Dn 300mm

M4

Bransament electric individual  
Sectiunea cablului se va reglementa la faza PTh\_DE

Camin  
bransament

M1

M2

M3

PEHD Dn 50mm

Camin  
bransament

PEHD Dn 110mm existent  
ingropat

## LEGENDA

- Conducta refulare ce se inlocuieste
- Conducta refulare existenta
- Conducta canalizare menajera proiectata
- C.C.R.E. Camin canalizare refulare existent
- C.C.M.E. Camin canalizare menajera existent
- Cablu bransament electric din BMPT (Drum centura)

verificator / expert	nume :	semnatura :	cerinta	referat de verificare / expertiza tehnica , nr. / data	
proiectant :	S.C. GENYMAR 2008 SRL J17/1517/2008 RO 24301140 Tel.0236/310166 ; Fax 0236/819630			beneficiar :	Proiect NR. 60/2023
beneficiar :	MUNICIPIUL GALATI			titlu proiect :	faza :
specificatie :	nume :	semnatura :	scara :	Modernizare statie de pompare ape uzate aferinta locuinte sociale Micro 17	D.A.L.I.
sef proiect	ing. Potec N. Petrisor			titlu plansa :	plansa nr :
proiectat	ing. Potec N. Petrisor		data:	PLAN DE SITUATIE	T1
desenat	ing. Crisan Daniel		2023		